La navigazione fluviale in Francia

La navigazione nelle acque interne in Italia ed in Europa

Como 1° dicembre 2007

La navigazione fluviale in Francia

Francia fluviale atlantica con la Loira
Francia fluviale nordica a nord-ovest con la Senna
Francia fluviale orientale volta verso il Sud e il Mediterraneo

La navigazione fluviale in Francia

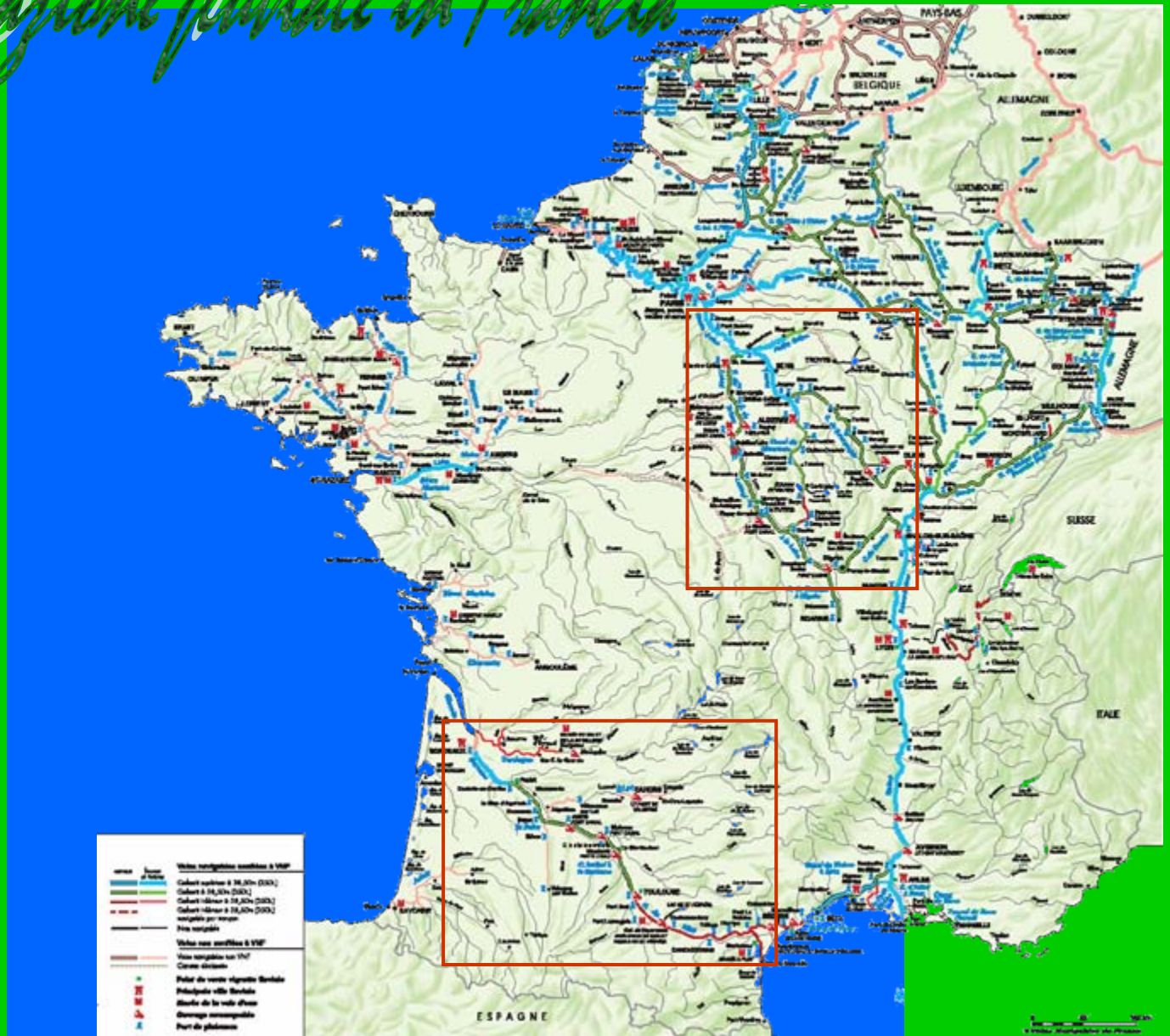

La rete fluviale

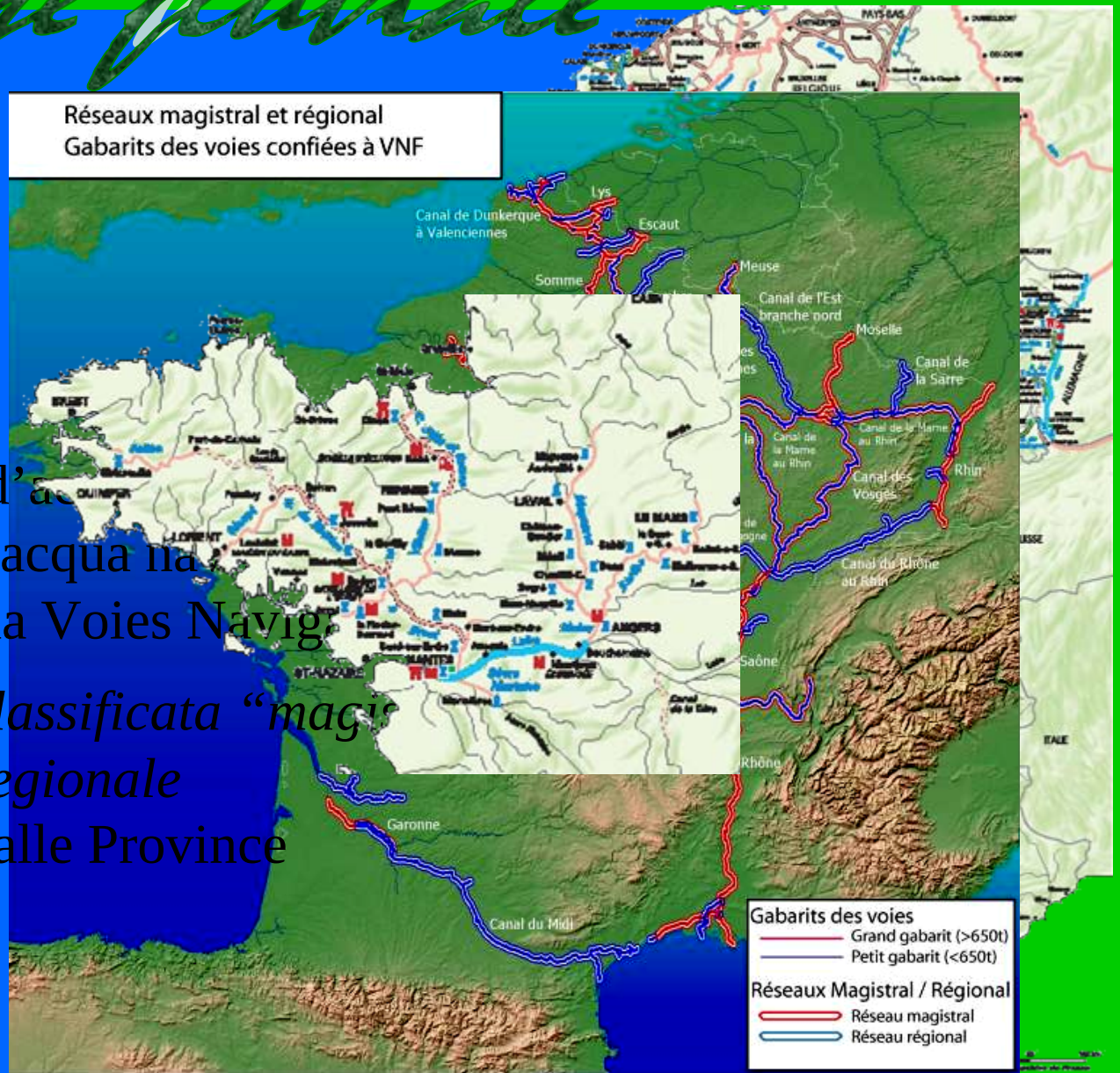

18000 km di vie d'ac

8500 km di vie d'acqua na

6700 km gestite da Voies Navig

4000 km di rete classificata "magis

2700 km di rete regionale

1800 km gestiti dalle Province

Il trasporto merci

trasporto merci

8,4 miliardi di tonnellate / km

- la filiera agro alimentare : 25%
- la filiera materiali da costruzione : 33%
- la fliera rifiuti e prodotti da riciclare
- la filiera legno e carta
- la filiera container
- la filiera colli pesanti e ingombranti
- la filiera materie pericolose

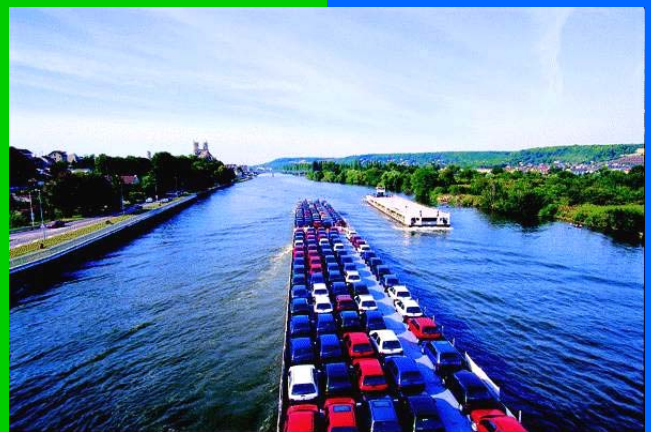

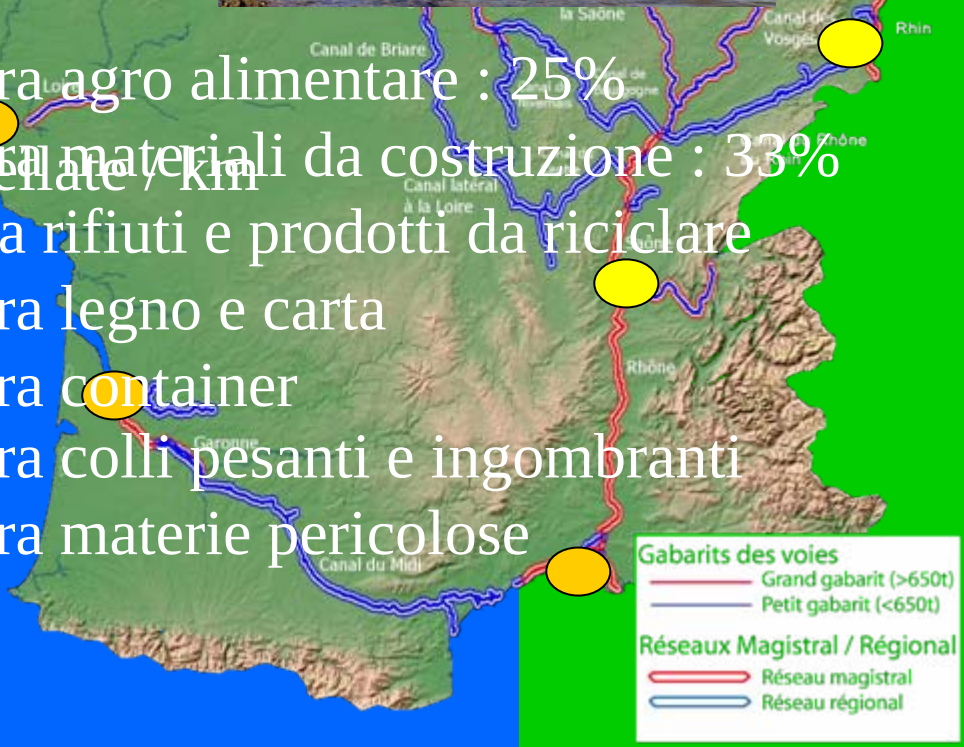

Il progetto Senna-Nord Europa

Creare un asse fluviale a grande "gabarit" sull' insieme dell'asse Nord-Sud per permettere al fluviale di giocare tutto il suo ruolo nell'obbiettivo di un riequilibrio modale

Il turismo fluviale

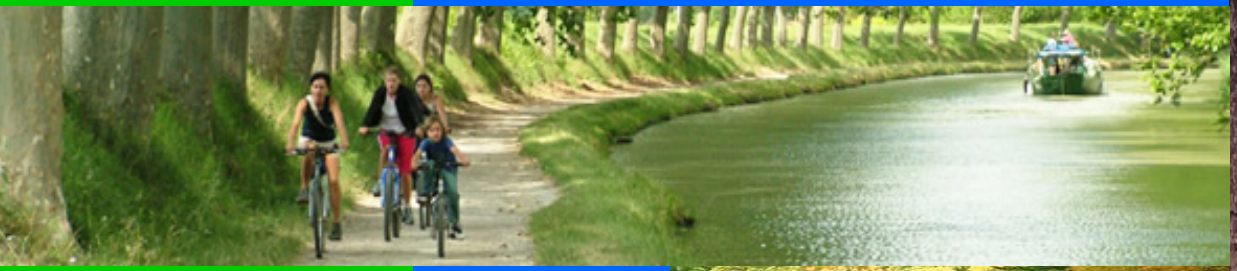

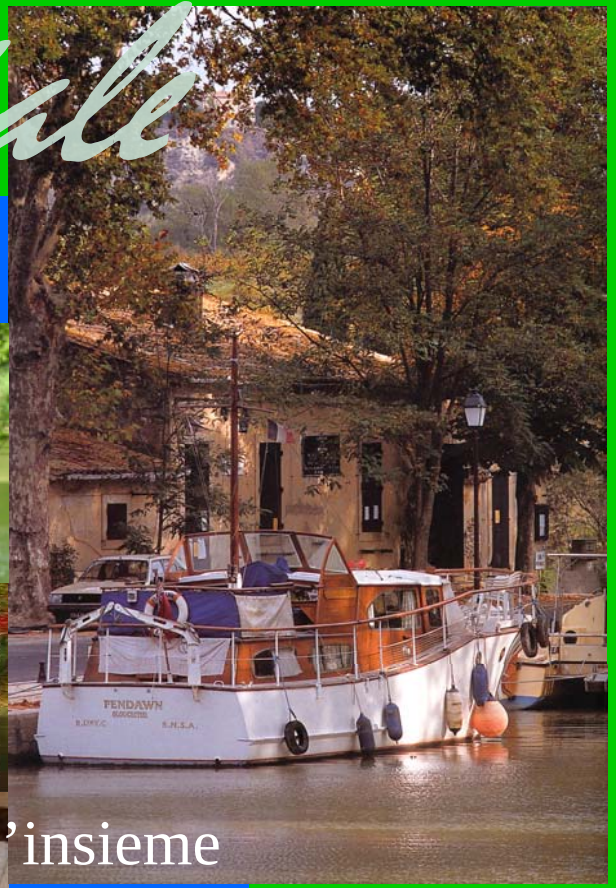

Il turismo fluviale copre l’insieme delle attività di loisirs praticate sul territorio fluviale e in ambiente fluviale

La navigazione fluviale

354 società tutte attività comprese.
Una flotta di 1800 battelli da noleggio
459 battelli a passeggeri.
50061 posti in battelli a passeggeri

9 990 000 passeggeri trasportati.
159 000 clienti per il noleggio
750 000 notti vendute

Battelli "promenade"

200 società

350 battelli

Capacità totale di 47608 posti

Più di 9,6 milioni di passeggeri trasportati

Le "péniches hôtel"

67 operatori
Una flotta di 87 unità
Capacità totale di 1192 letti
126 800 notti
21 900 passeggeri trasportati

I paquebots fluviali

10 società
24 unità
3261 letti
150 000 passeggeri trasportati
650 000 notti vendute

Le house boat

68 società
127 basi
1887 house boat
33 900 contratti di locazione
159 000 passaggeri trasportati
400 posti di lavoro permanenti e 350 stagionali

Il diporto privato

Il diporto fluviale di transito

Il diporto fluviale da crociera

Il diporto peri-litorale

Qualche normativa

Decreto n° 91-731 del 23 luglio 1991 relativo all'equipaggio e alla guida dei battelli circolanti o stazionanti sulle acque interne, modificato dal decreto n° 95-603 del 6 maggio 1995.
Ordinanza del 7 maggio 1996 relativo alla formazione delle persone esercenti la funzione di agente di sicurezza a bordo dei battelli a passeggeri circolanti o stazionanti sulle vie di navigazione interna e all'autorizzazione degli organismi incaricati di questa formazione.
Decreto n° 2002-1104 del 29 agosto 2002 che modifica il decreto n°91-731 relativo all'equipaggio e alla guida dei battelli circolanti o stazionanti in acque interne.
Ordinanza del 19 dicembre 2003 relativo all'equipaggio e alla guida dei battelli di navigazione interna
Ordinanza del 18 giugno 2004 autorizzando la creazione di un trattamento automatico d'informazioni normative relative al rilascio dei certificati per la guida dei battelli in navigazione.
Ordinanza del 28 dicembre 2006 relativa alla creazione alla messa a punto di una sperimentazione concernente l'equipaggio e la guida dei battelli di commercio di meno di 40 metri circolanti o stazionanti su alcune vie d'acqua interne.
Decreto n° 2007-1167 del 2 agosto 2007 relativo ai permessi di guida e alla formazione alla guida dei battelli da diporto a motore.

Regolamento di visita dei battelli del Reno
Decreto n° 2007-1168 del 2 agosto 2007 relativo ai permessi di navigazione delle unità e unità galleggianti che navigano o stazionano sulle acque interne.

Abrogati a partire dal 1° gennaio 2008:

- **Decreto del 17 gennaio 1928**
- **Decreto del 17 aprile 1934**
- **Decreto n° 70-810 del 2 settembre 1970**
- **Decreto n° 71-912 del 28 ottobre 1971**
- **Decreto n° 88-228 del 7 marzo 1988**

La navigazione fluviale in Francia

La navigazione fluviale in Francia

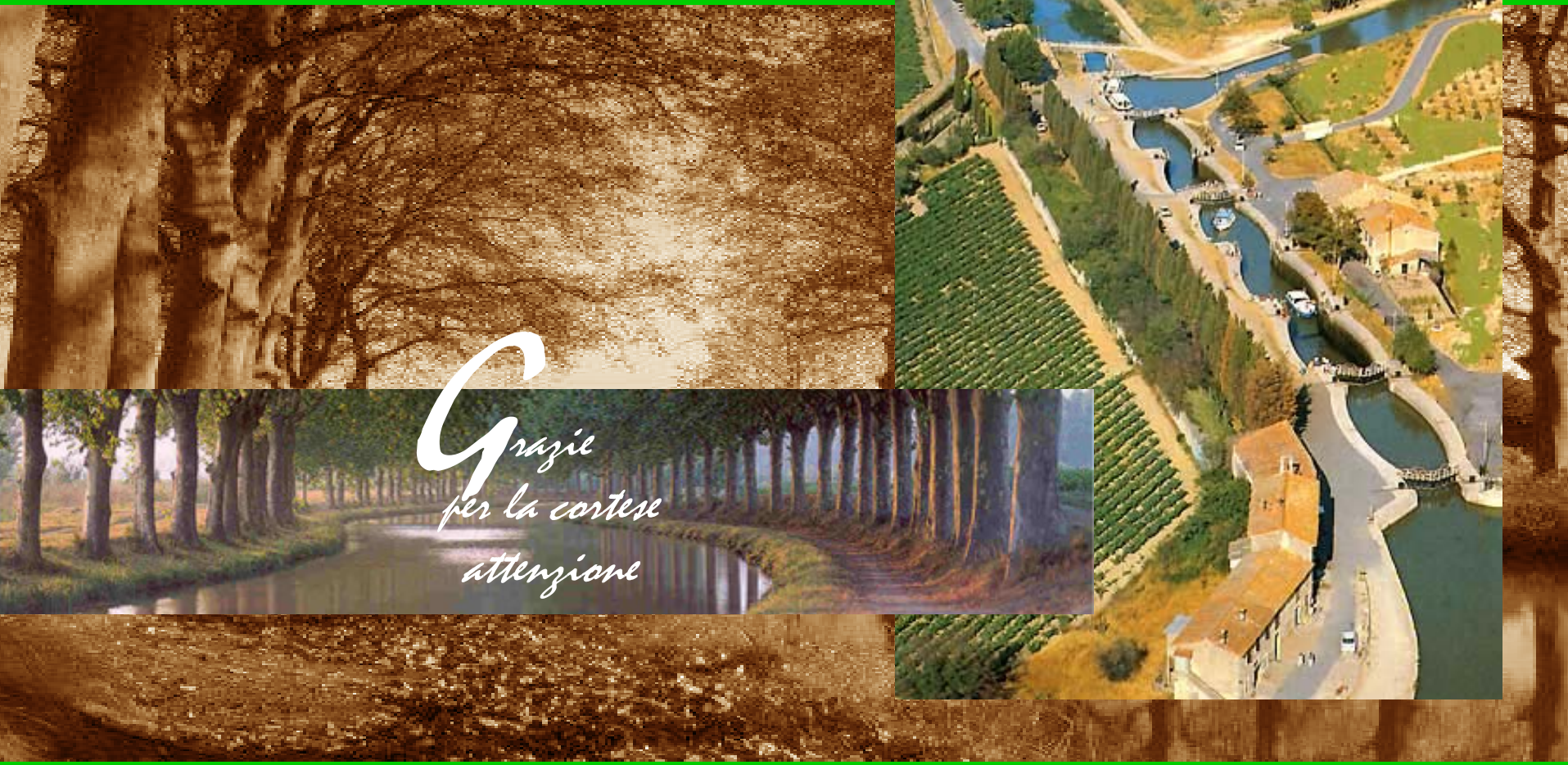

Grazie
per la cortese
attenzione

FLEAL consult